

Fecha : <la de la firma electrónica>

Ref. : Exp: VP 1438/2025

N/Ref.: SG/DVP/IFC

Asunto : Subsanación de la Solicitud de ocupación de Vías Pecuarias

JUAN DÍAZ GALVEZ Y HERMANAOS S.L.

Calle Nuestra Señora de los Dolores, 3

41420 Fuentes de Andalucía (Sevilla)

En contestación a su escrito de fecha de entrada 26 de diciembre de 2025, en orden de subsanar la solicitud de Ocupación de Vías Pecuarias por PROYECTO “LMT SC 25 KV ACCESO A SET MONCLOVA Y NUEVO PUNTO FRONTERA. FUENTES DE ANDALUCÍA (SEVILLA)” en el término municipal de Fuentes de Andalucía, provincia de Sevilla, se les solicita procedan a una nueva **subsanación** del expediente en los siguientes extremos:

Las vías pecuarias afectadas por el Proyecto son las siguientes:

Término municipal:	Fuentes de Andalucía
Proyecto de Clasificación:	Aprobado por Orden Ministerial de fecha 27 de mayo de 1964
Denominación Vía Pecuaria	Cañada Real de la Carrera del Caballo
Anchura legal:	75,22 m
Deslinde:	Sin deslindar
Denominación Vía Pecuaria	Cañada Real del Alamillo
Anchura legal:	75,22 m
Deslinde:	Sin deslindar
Denominación Vía Pecuaria	Colada de la Puerca o Palandrines
Anchura legal:	60 varas (50,16 m)
Deslinde:	Sin deslindar

Al no encontrarse deslindadas las vías pecuarias afectadas por el proyecto, para el mantenimiento de la integridad de las mismas hasta los futuros deslindes se utiliza la siguiente clausula de salvaguarda:

Estando las vías pecuarias indicadas afectadas por proyecto solicitado y no encontrándose estas deslindadas en dichos tramos, deberán respetarse para ambos márgenes el ancho de la misma desde la parte opuesta del camino existente o aportar estudio comprensivo de la ubicación de la vía pecuaria aceptado por la propiedad de los terrenos debidamente acreditada con, al menos, nota simple.

Revisada la documentación aportada se requiere que su subsanación en los siguientes extremos:

Avda. de Grecia, 17
41012 - Sevilla

T: 955 121 144
delegacion.dtse.csma@juntadeandalucia.es





1. Tal y como se indicó en el requerimiento de subsanación se deberá aportar **plano de detalle de las dimensiones de las crucetas** (líneas rojas de la imagen) de los apoyos situados a ambos lados de los cruzamientos de vías pecuarias, a fin de poder realizar el cálculo del canon de ocupación. En el apartado 1.3 del anexo al proyecto se indica que se adjunta plano de detalle de apoyos pero el documento no aparece en la documentación aportada.

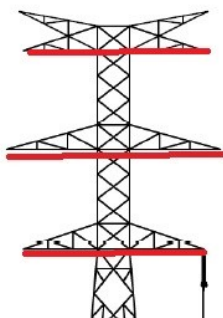

2. Revisada la documentación se observa que dos arquetas asociadas a la conducción subterránea proyectada se ubican dentro de la zona de salvaguarda de la vía pecuaria “Colada de la puerca o Palandrines”, se deberán aportar las **coordenadas ETRS89 H30N** de ubicación y **plano de detalle** de sus dimensiones para realizar el cálculo del canon de ocupación.



Se requiere al interesado para que, **en un plazo de diez días**, subsane la falta o acompañe los documentos preceptivos, con indicación de que, si así no lo hiciera, se le tendrá por desistido de su petición, previa resolución que deberá ser dictada en los términos previstos en el artículo 21 (Ley 39/2015 , de 1 de octubre, del Procedimiento Administrativo Común de las Administraciones Públicas).

EL SECRETARIO GENERAL PROVINCIAL

Julio García Moreno

JULIO GARCIA MORENO		16/01/2026	PÁGINA 2/2
VERIFICACIÓN	BndJA8Y4FKYF5993QZGV43YN336P69	https://ws050.juntadeandalucia.es/verificarFirma/	